

52QG

JGO DE LLAVE DE
EMPOTRAR ROSC
CON MAN QGLÉASE CUIDADOSAMENTE ESTE INSTRUCTIVO
ANTES DE COMENZAR LA INSTALACIÓN
URREA[®]
Tecnología para vivir el agua
INSTRUCTIVO DE
INSTALACIÓN

ADVERTENCIAS Y PRECAUCIONES

- Siga con atención las siguientes instrucciones de instalación. El instalador tiene la responsabilidad de realizar una instalación adecuada.
- Si no sigue los procedimientos correctos de instalación, el producto puede soltarse y provocar lesiones graves.
- Un plomero certificado debe instalar este producto.
- Evite el contacto de las piezas plásticas con la masilla de plomero, los aditivos para tubos o cualquier otro compuesto a base de aceite.

SUGERENCIAS

1. Asegúrese de tener consigo todas las partes antes de desechar cualquier material del embalaje. Puede verificar los componentes y su número asignado durante la instalación en el diagrama de componentes.
2. Nunca utilice herramientas dentadas para tomar piezas con recubrimientos, ya que puede dañar la superficie de las partes recubiertas y reducir la vida útil del producto.
3. Nunca utilice silicón en la parte interior del producto.

DIAGRAMA DE COMPONENTES

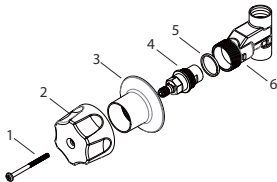

| PZA | CANTIDAD | DESCRIPCIÓN |
|-----|----------|--------------------------|
| 1 | 1 | Tornillo 10-32 X 1-5/32" |
| 2 | 1 | Maneral Queen |
| 3 | 1 | Chapeton zamac |
| 4 | 1 | Cartucho 312 |
| 5 | 1 | Rondana nylon fig. 312 |
| 6 | 1 | Cuerpo 52 |

INSTRUCCIONES

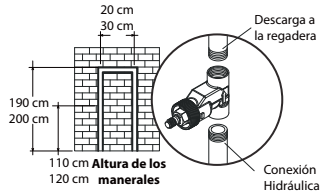

PASO 1: Realice en el muro una cavidad de acuerdo a las longitudes que indica la imagen.

Asegúrese de que la flecha del cuerpo (6) quede indicando hacia arriba, posteriormente rosque el tubo proveniente de la red hidráulica en la parte inferior del cuerpo, enseguida repita la misma acción para el tubo descarga regadera en la parte superior del cuerpo de empotrar.

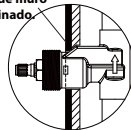
Limite de muro
terminado.

PASO 2: Cuide que al terminar el muro, el nivel de este quede dentro del rango indicado en el detalle.

"No respetar las tolerancias indicadas en el detalle, puede resultar en una mala instalación del producto"

MANTENIMIENTO

- Para la limpieza del producto solo requiere una franela humedecida con agua, nunca utilice abrasivos, agentes químicos o fibras para limpiarlo.

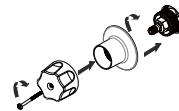

PASO 3: Rosque el chapetón (3) sobre la rosca del cuerpo (6) hasta apretar firmemente, enseguida Inserte el maneral (2) en el estriado del cartucho (4), finalmente Inserte y apriete el tornillo (1) para fijar firmemente el maneral (2). Repita con el otro maneral.

GARANTÍA

Los productos comercializados por URREA, son fabricados bajo estrictas especificaciones internas y se garantizan de por vida contra cualquier defecto de fabricación y mano de obra en caso de presentar algún problema de esta naturaleza el producto será remplazado sin costo al comprador. Los acabados están garantizados contra defectos de fabricación: 10 (diez) años en cromo y 2 (dos) años en los demás acabados.

Durante la vigencia de esta póliza de garantía, URREA se compromete a cambiar el producto por otro igual o de características similares, sin ningún cargo para el consumidor, cuando el producto presente falla imputable a la fabricación o especificación del mismo en cualquiera de sus componentes, los productos que reemplacen serán nuevos y dichos productos tendrán garantía durante el mismo periodo restante de la garantía de producto, o bien durante 90 (noventa) días contados a partir de la fecha de reemplazo del producto, siendo elegido el periodo más largo. Estos productos deberán ser reemplazados con el distribuidor donde se adquirió el producto. Todos los productos bajo la aplicación de esta garantía pasarán a ser propiedad de URREA. El tiempo de reemplazo no será mayor de 30 (treinta) días a partir de la fecha de recepción del producto con el distribuidor donde se adquirió. Es necesario conservar la factura original, los datos de la póliza deberán coincidir con los datos del producto y no deben haber sido alterados, ya sea en la póliza o en el producto.

Finalmente, URREA no se hace responsable por los gastos de mano de obra ni por los daños incurridos en la instalación, reparación o sustitución, daño indirecto, directo, consecuente, pérdidas, lesiones o costos de alguna otra índole relacionados con este producto.

LA GARANTÍA NO SERÁ VÁLIDA EN LOS SIGUIENTES CASOS:

- 1.- Si el producto fue utilizado en condiciones distintas a las normales.
- 2.- Si el producto se instaló en condiciones distintas a las normales.
- 3.- Si el producto fue alterado o reparado por personas no autorizadas por URREA.
- 4.- Si el producto no fue utilizado o armado conforme al instructivo anexo.

CERTIFICADO DE GARANTÍA

| |
|-----------------------|
| Datos de distribuidor |
| Razón social: _____ |
| _____ |
| Domicilio: _____ |
| _____ |
| Tel./Fax: _____ |
| e-mail: _____ |

| |
|------------------------|
| Datos del consumidor |
| Nombre: _____ |
| _____ |
| Domicilio: _____ |
| _____ |
| Tel./Fax: _____ |
| e-mail: _____ |
| Fecha de compra: _____ |

Centro de Atención a Clientes:
01800 00 URREA (01800 008 77 32)
e-mail: garantias@urrea.com.mx



EMPRESA
SOCIALMENTE
RESPONSABLE



URREA.

Tecnología para vivir el agua

DISTRIBUÍDO Y GARANTIZADO POR:
URREA, DANDO VIDA AL AGUA S. A. DE C.V.
DR. ROBERTO MICHEL 825, COL. SAN CARLOS
CP. 44460 GUADALAJARA, JALISCO, MÉXICO.

HECHO EN MÉXICO

2281730